HSLU Hochschule Luzern

Bachelor of Science in Medizintechnik

www.hslu.ch/medizintechnik

Faszination Medizintechnik

Hochschule Luzern – Technik & Architektur

Abschluss:
Bachelor of Science Hochschule Luzern/FHZ in Medizintechnik

Studiengangsleitung.

Dr. Angelo Marangi, Studiengangleiter
+41 41 349 37 71 / angelo.marangi@hslu.ch

Dr. Franziska Mattle, Oberassistentin Medizintechnik
+41 41 349 35 95 / franziska.mattle@hslu.ch

Technikumstrasse 21, 6048 Horw – Kanton Luzern CH

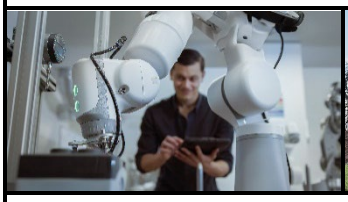

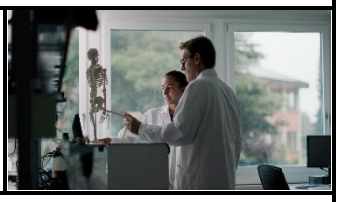

Studienschwerpunkte

Naturwissenschaften und Medizin
- Anatomie und Physiologie
- Biomechanik und Biosignale
- Bioverträglichkeit
- Ethik

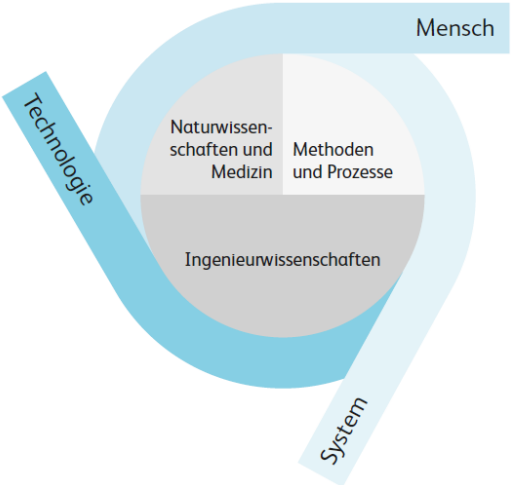

Ingenieurwissenschaften
- Mathematik und Physik
- Maschinentechnik
- Elektrotechnik
- Informatik

Methoden und Prozesse
- Qualitätsmanagement
- Regulatorien und Normen
- Produktentwicklung
- Risikomanagement
- Produktemanagement

Zulassung	Weiterbildung

- Berufsmatura mit einschlägiger Berufsausbildung
- Höhere Fachschule im einschlägigen Bereich
- Gymnasiale Matur mit Praktikum
- Fachmittelschule mit Matur und Praktikum
	- Master in Medical Engineering
	  - Biomedical Engineering
	  - Digital Health
	  - Medical Diagnostics & Devices

Akkreditierung	**Angebote für Interessent:innen**
Die Hochschule Luzern als Gesamtes wurde durch die European Foundation for Quality Management (EFQM) akkreditiert.	**Informationsveranstaltung vor Ort oder Online** hslu.ch/medizintechnik#events **Studienführer** Studienführer 2023/2024 **Studienberatung** Frau Dr. Franziska Mattle gibt Ihnen gerne Auskunft. **Schnuppertage** hslu.ch/medizintechnik#schnuppertage

Stand: 28.09.2023