



Universität Heidelberg

<http://www.med.uni-heidelberg.de>



Hochschule Heilbronn

<http://www.hs-heilbronn.de>

Sektion Medizinische Informatik des Instituts für Medizinische Biometrie und Informatik

Prof. Dr. Hartmut Dickhaus



Im Neuenheimer Feld 305, D-69120 Heidelberg

Tel.: 06221-56 74 83, Fax: 06221-56 49 97

<http://www.med.uni-heidelberg.de/mi>

Fakultät für Informatik - Medizinische Informatik

Prof. Dr. Rolf Bendl / Prof. Dr. Mark Hastenteufel

Max-Planck-Straße 39, D-74081 Heilbronn

Tel.: 07131-504 498/495, Fax: 07131-25 24 70

<http://www.mi.hs-heilbronn.de>



Baden-Württemberg



◀ Heidelberg

Heilbronn ▶



Uni Heidelberg



HS Heilbronn

Gemeinsame Studiengänge Medizinische Informatik

Bachelor:

Schwerpunkte: **Diagnose- und Therapiesysteme, Informationssysteme im Gesundheitswesen, Telemedizin / Softwareentwicklung von Informationssystemen**

www.hs-heilbronn.de/mib und www.uni-heidelberg.de/studium/interesse/faecher/med_infor.html

Master:

Schwerpunkte: **Bild- und Signalverarbeitung, Bioinformatik, Digitale Medien, Telemedizin**

www.hs-heilbronn.de/mim und www.uni-heidelberg.de/studium/interesse/faecher/med_infor_ma.html

grundständiger
Studiengang
Med. Informatik
(Bachelor)

postgraduierter
Studiengang
Med. Informatik (Master)

Medizinische Informatik – Bachelor

Zugangsv.:	1. Sem	2. Sem	3. Sem	4. Sem	5. Sem	6. Sem	Abschluß
Allg. Hochschul- reife	Pflichtmodule					Schwerpunkt Bachelorarbeit	Bachelor of Science (B.Sc.)
	180 ECTS – Lehrsprache Deutsch						

Medizinische Informatik – Master

Zugangsv.:	1. Semester	2. Semester	3. Semester	4. Semester	Abschluß
abgeschl. Bachelor in Informatik	Pflichtmodule		Wahlmodul Schwerpunkte	Masterarbeit Mündl. Masterprüfung	Master of Science (M.Sc.)
	120 ECTS – Lehrsprache Deutsch				

Jährlich: ca. 45 Studierende im Bachelor - ca. 30 Studierende im Master - ca. 5 Promotionen

Ausbildungsinhalte im Bachelor:

- Informatik
- Medizin
- Medizinische Informatik
- Software Engineering
- Mathematik
- BWL und Recht

- **Schwerpunkte/Wahlpflichtmodule**

Ausbildungsinhalte im Master:

- Medizinische Informatik
- IT-Management
- Komplexe Systeme
- Daten-/Wissensintegration
- Methoden der Med. Forschung
- Qualitätsmanagement

- **Schwerpunkte/Wahlpflichtmodule**

Forschungsbereiche/-projekte:

Standort Heilbronn:

- [Forschung Med.Inf. Heilbronn](#)

Standort Heidelberg:

- [Forschung Med.Inf. Heidelberg](#)

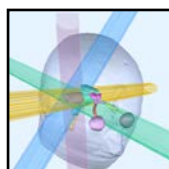
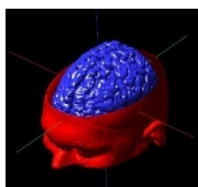

Allgemeine Informationen:

- **Bewerbung:** Bachelor: WS, Master: WS/SS
- **Studiengebühren:** Nein / **Akkreditierung:** ja
- **Broschüre:** [Bachelor-Med.Inf.](#) / [Master-Med.Inf.](#)

Mitarbeit:

- GMDS
- DGBMT

Studienberatung:

- nach Vereinbarung
studienberatung-mi@hs-heilbronn.de

Stand: 04.01.2017 Rolf Bandl